

PMO

Användarmanual – Hörselbesök

PMO

Arbetsflöde Hörselbesök

Används vid behov av att dokumentera hörselkontroll utanför ärendeflödet för 4årsbesök. Detta arbetsflöde innehåller följande delar:

- Vårdkontakt
- Hörselkontroll
- Checklista status, medicinsk
- Dokument, remiss i VAS
- Åtgärd
- Löpande Journal

1. Öppna en journal. Klicka på förstoringsglasat.

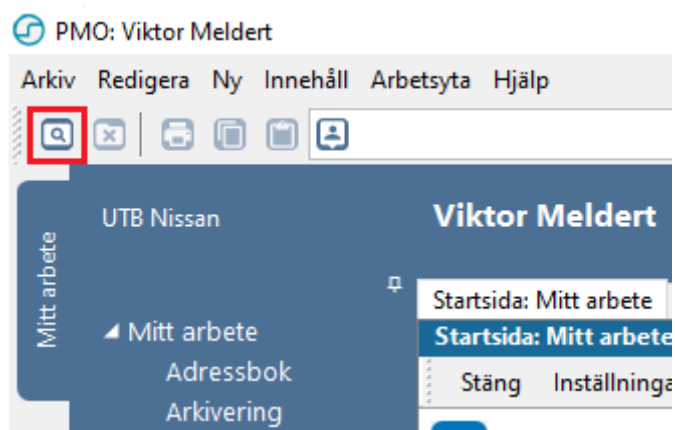

2. Nytt fönster öppnas, **Öppna journal/Sök barn**. Välj **Journaltyp Barnhälsovårdsjournal** och **Arbetsflöde BHV-startflöde**

Öppna journal/Sök barn

Barn BVC

Barn - Sök Personnummer

Barn-ID: 2201132392

Födelsedatum:

Namn:

Sök

Registrera...

Barnlista - 1 barn av totalt 1 träffar

Barn-ID	Kön	Namn	Datum
220113-2392	♂	Albinsson, Albin	

Tidigare barn

Öppna journal

Max antal rader: 50

Uppdatera

Journaltyp: Barnhälsovårdsjournal

Arbetsflöde: BHV-Journal startflöde

OK Avbryt Hjälp

3. Gå till Arkiv

PMO: Viktor Meldert Albinsson, Albin

Arkiv Redigera Ny Innehåll Arbetsyta Hjälp

Mitt arbete

Barnhälsovårdsjour...

Albinsson, All

Startsida: Social översikt

Startsida: Social översikt

Stäng Inställningar...

Barndata

Manual: Användarmanual – Arbetsflöde Hörselbesök, PMO

Fastställd av:

Huvudförfattare:

4. Klicka på **Arbetsflöde**.

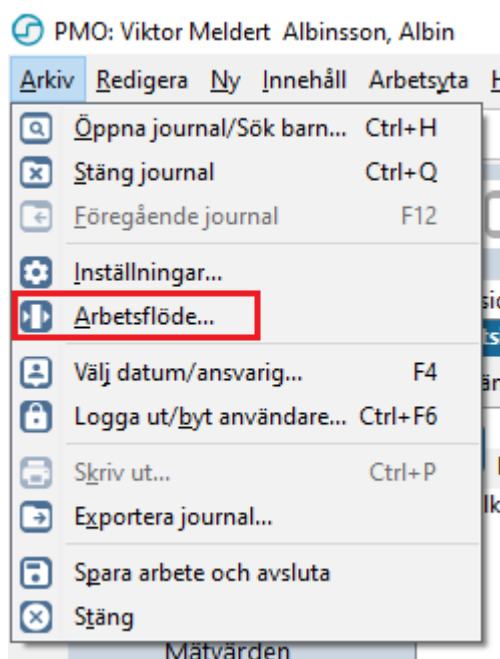

5. Nytt fönster öppnas, **Välj Arbetsflöde**. Markera Arbetsflöde **Hörselbesök**. Klicka på **OK**.

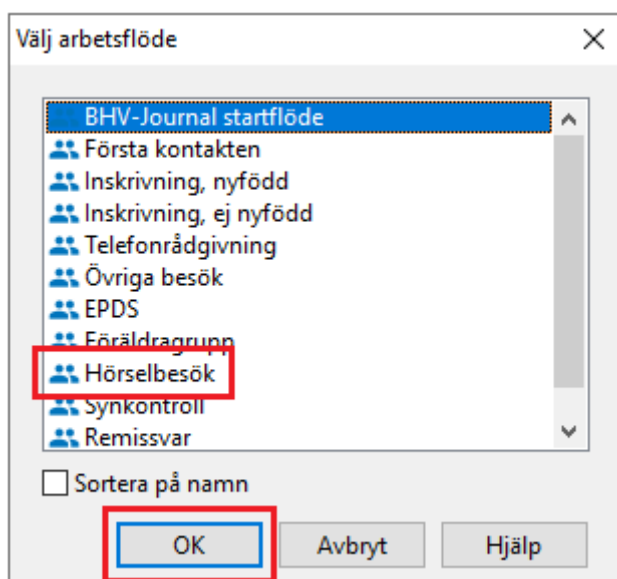

6. Ny flik öppnas upp, ***^Vårdkontakt**. Välj vårdkontakt **Hörselbesök**.

Startsida: Social översikt Startsida: Medicinsk översikt Checklista, tabell ***^Vårdkontakt**

Vårdkontakt

Avbryt Spara **Signera** Utkast

Vårdkontakt Förval...

- Administration
- Annan plats
- BHV läkarmottagning
- BHV sjuksköterskemottagning
- BHV teambesök
- Grupp
- Hembesök
- Hörselbesök**
- Samverkansmöte
- Telefon
- Uteblivet besök
- Övrigt mottagningsbesök

Attribut

- Uppgiftslämnare, vh 1
- Uppgiftslämnare, vh 2
- Annan
- Audionom

Ange som förvald vårdkontakt

Hörselbesök

Beskrivning

Filial:

Kommentar:

Markera **Attribut**, dvs vem du hade telefonkontakt med.

Välj ev. **Filial** om det är aktuellt.

Klicka på **Signera**.

7. Ny flik öppnas, **^Ny Hörselkontroll**.

Frekvens:	125:	250:	500:	750:	1000:	1500:	2000:	3000:	4000:	6000:	8000:	
Höger öra:			25		25		25		25	25		<input checked="" type="checkbox"/> U.a. höger
Vänster öra:			25		25		25		25	25		<input checked="" type="checkbox"/> U.a. vänster

Kommentar:

Värde u.a:

Ange värden. Genom att markera **U.a. höger** respektive **U.a. vänster** skrivs värdet 25 in automatiskt. Klicka på **Signera**.

8. Ny flik öppnas, **^Ny checklista- Status, medicinsk**

Används vid behov av att dokumentera status gällande öron/hörselgångar. Om det inte är aktuellt att registrera i checklistan så klicka på **Avbryt** så löper flödet vidare.

Väj värde i rullgardinsmenyn gällande aktuellt öra. 0 = inget avvikande. X= avvikande. Skriv kommentar vid registrering av X. Om något är anmärkningsvärt så klicka ev. i rutan **Avvikelse**. Texten blir då rödfärgad i checklistan och i löpande journal, och lättare att urskilja. Klicka på **Signera**.

Startsida: Social översikt | Startsida: Medicinsk översikt | Checklista, tabell | **^^Ny checklista - Status, medicinsk**

Ny checklista - Status, medicinsk

Avbryt Spara **Signera** Sätt förvalda värden

Mall: Status, medicinsk

Kommentar:

	Värde	Kommentar	Avvikelse
Allmänt intryck			<input type="checkbox"/>
Hud			<input type="checkbox"/>
Spontanmotorik			<input type="checkbox"/>
Grovmotorik			<input type="checkbox"/>
Finmotorik			<input type="checkbox"/>
Tonus-reflexmönster			<input type="checkbox"/>
Andningsorgan			<input type="checkbox"/>
Hjärta			<input type="checkbox"/>
Femoralispuls			<input type="checkbox"/>
Buk			<input type="checkbox"/>
Genitalia			<input type="checkbox"/>
Höfter			<input type="checkbox"/>
Skalle			<input type="checkbox"/>
Fontaneln (Stora öppen)			<input type="checkbox"/>
Rygg, extremiteter			<input type="checkbox"/>
Öra, höger	0		<input type="checkbox"/>
Öra, vänster	0		<input type="checkbox"/>
Munhåla			<input type="checkbox"/>
Tänder			<input type="checkbox"/>
Annat			<input type="checkbox"/>
Navel			<input type="checkbox"/>
Öga, höger			<input type="checkbox"/>
Öga, vänster			<input type="checkbox"/>

9. Ny flik öppnas, **^Nytt dokument.**

Används då hörselkontrollen leder till remittering till annan vårdgivare. Om det inte är aktuellt att registrera i checklistan så klicka på **Avbryt** så löper flödet vidare. Remissen författas i VAS, medan remissbevakning skapas i PMO. Skriv i kommentarsfältet vart remissen/remisserna skickas.

Startsida: Social översikt | Startsida: Medicinsk översikt | Checklista, tabell | **Nytt dokument**

Nytt dokument

Avbryt | Spara | Signera | Ny bilaga... | Radera | Adress... | Skriv ut | Skicka | Utkast

Namn: Remiss i VAS

Typ: [dropdown]

Rubrik: Utgående dokument

Utgående
 Inkommande

Till:

- Person
- Namn
 - Adress 1
 - Adress 2
 - Postnummer
 - Ort

Adress...
Radera adress

Kommentar: Remiss till Öronkliniken

Status: Personlig bevakning | Inställningar

Bedömning: [dropdown] | Text: [text area]

Prioritet: Normal

Bekräftad:
Besvarad:

Klicka på fliken **Personlig bevakning** för att se den bevakning som skapas. Ändra ansvarig och svarstid vid behov. Gå vidare genom att klicka på **Signera**.

Status: Personlig bevakning | Inställningar

Ska bevakas av: Viktor Meldert

Från: 2022-05-04

Svar senast: 2022-08-02

Bevakningskommentar, ej journaluppgift. Raderas med bevakningen:

10. Ny flik öppnas, **^Ny åtgärd**.

Att registrera åtgärd är viktigt för nationell och regional statistik. Välj åtgärdskod genom att klicka på +tecknet för att expandera **Syn- och hörselkontroll** alternativt **Uppföljning** (om hörselbesöket är en uppföljning av tidigare hörselkontroll). Markera aktuell åtgärdskod. Klicka på **Lägg till** (så flyttas åtgärden över till högra fältet).

The screenshot shows the 'Ny åtgärd' (New Action) form. The left pane, titled 'Sök Register', contains a tree view of actions. The 'Syn- och hörselkontroll' folder is expanded, showing two sub-items: 'Genomförd hörselkontroll 4 år' (HÖR01) and 'Genomförd synkontroll 4 år' (SYN01). The 'Lägg till' (Add) button is highlighted with a red box. The right pane, titled 'Valda åtgärder' (Selected Actions), shows the selected action 'Genomförd hörselkontroll 4 år'. Below this, there are input fields for 'Namn' (Name), 'Kod' (Code), and 'Kommentar' (Comment). The 'Namn' field contains 'Genomförd hörselkontroll 4 år', the 'Kod' field contains 'HÖR01', and the 'Kommentar' field is empty.

Glöm inte lägga till ev. åtgärdskod för remiss om hörselbesöket givit upphov till remittering till annan vårdgivare, se nedan. Klicka på **Signera**

OBS! Syn- och hörselkontroller ska dokumenteras separat.

Startsida: Social översikt | Startsida: Medicinsk översikt | Checklista, tabell | *^Ny åtgärd

Ny åtgärd

Avbryt Spara **Signera**

Sök Register

Namn	Kod
Administration och inskrivning	
EPDS	
Föräldrastöd	
Grupper	GRU
Hembesök	
Hälsobesök på BVC	
Konsultation	
Livsmedelsanvisning	
Partnersamtal	
Remiss och remissvar	
Hanterat remissvar	rem08
Remiss Audionom / Hørselklinik / Öro...	309619003
Remiss BHV psykolog	309627007
Remiss BUP	rem01
Remiss Barnläkare Barn- och Ungdoms...	183517000
Remiss Habiliteringen	rem02
Remiss Logoped	308452008
Remiss MHV psykolog	rem03
Remiss Ortopedmott	rem04
Remiss Ortoplast/Ögonmott	308454009
Remiss Sjukgymnast	309628002
Remiss Tandhjälsövården	rem05
Remiss Uroterapeut	rem06
Remiss Övrigt	rem07

Valda åtgärder:

Genomförd hörselkontroll 4 år
Remiss Audionom / Hørselklinik / Öronmott

Lägg till
Ta bort
Skriv fritt

Namn:
Remiss Audionom / Hørselklinik / Öronmott

Kod:
309619003

Kommentar:

Register:
Åtgärd vid BHV-kontakt (Halland)

11. Ny flik öppnas, Löpande Journal.

Startsida: Social översikt | Startsida: Medicinsk översikt | Checklista, tabell | Löpande journal

Löpande journal

Stäng Journaluppgifter Inställningar... Sök Signera alla Filtren

2022-05-04 (109 år 4 m)

Viktor Meldert, Systemsamordnare, Isaac kliniken, Barnhälsovårdsjournal

Administration
Hørselbesök
Uppgiftslämnare, vh 1

Status, medicinsk

Ora, höger 0
Ora, vänster 0
Remiss i VAS
Remiss till Öronkliniken
HÖR01 Genomförd hörselkontroll 4 år
309619003 Remiss Audionom / Hørselklinik / Öronmott

Frekvens i Hz:	500	1000	2000	4000	6000
Höger öra:	25	25	25	25	25
Vänster öra:	25	25	25	25	25
Frekvens i Hz:	500	1000	2000	4000	6000
Höger öra:	25	25	25	25	25
Vänster öra:	25	25	25	25	25

Läs löpande journal för kontroll av det du registrerat. För att korrigera, ta bort eller lägga till. Klicka på aktuell modul och välj **Ändra**.

Arbetsflödet är nu klart. Klicka på **Stäng**.

Manual: Användarmanual – Arbetsflöde Hörselbesök, PMO

Fastställd av:

Huvudförfattare: