

PMO

Användarmanual – Överföring utanför Region Halland och till EMI

PMO

Manual: Användarmanual - Överföring utanför Region Halland och till EMI, PMO

Fastställd av:

Huvudförfattare:

BVC-flytt ur Region Halland

I detta avsnitt beskrivs hur BHVjournal överförs till BVC utanför Region Halland, eller till Elevhälsans Medicinsk Insats. Antingen via elektronisk överföring eller via pappersutskrift.

Vid **byte till BVC som journalför i PMO utanför Region Halland** exporteras en digital kopia av barnets PMO-BHVjournal till aktuell mottagande BVC, som knyter barnet till den ärendemall som är aktuell för det landstinget/regionen och fortsätter journalföra i samma digitala journal. Den ursprungliga journalen finns kvar i Region Hallands databas för PMO och ingen papperskopia behöver sparas på BVC-enheten.

Vid **byte till BVC utanför Region Halland som INTE kan ta emot en digital PMO-journal** skapas vid utskrivningsförfarandet i PMO i stället en journalkopia i pappersformat, sorterad i modulform, som skickas med post till aktuellt BVC enligt ordinarie rutiner.

För att kunna skicka journalen elektroniskt till mottagaren krävs att mottagande BVC journalför i PMO, har aktiverat export/importfunktion med elektronisk adress samt att adressen är upplagd i Region Hallands PMO-adressbok. Denna adressbok kommer att byggas upp succesivt.

Lägg ett ärende till Objektspecialist om en adress till ett BVC, utanför Region Halland, som journalför i PMO önskas bli tillagd i PMO:s adressbok.

Journal kan exporteras antingen från öppen journal eller från BVCfliken i **Mitt Arbete**. I denna manual förevisas export från barnets journal.

Exporterade/utskrivna journaler och vart de skickades kan utläsas i enhetens utkorg, samt i loggen för den specifika journalen.

1. Öppna en journal. Klicka på förstöringsglaset.

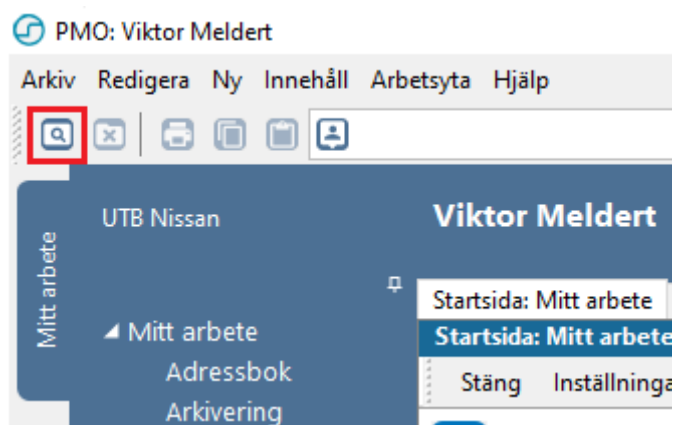

Manual: Användarmanual – Överföring utanför Region Halland och till EMI, PMO

Fastställd av:

Huvudförfattare:

2. Nytt fönster öppnas, **Öppna journal/Sök barn**. Välj **Journaltyp Barnhälsovårdsjournal** och **Arbetsflöde BHV-startflöde**

Öppna journal/Sök barn

Barn BVC

Barn

Barn-ID: Sök

Födelsedatum: Registrera...

Namn:

Barnlista

Barn-ID	Kön	Namn	Datum
220112-2385	♀	Madeleine, Mad...	16:01
220116-2381	♀	Sune, Svensson	2022-05-02

Tidigare barn
 Öppna journal

Max antal rader: 50
Uppdatera

Journaltyp: Barnhälsovårdsjournal
Arbetsflöde: BHV-Journal startflöde

OK Avbryt Hjälp

1. Ny flik öppnas, **Startsida: Social Översikt**. Klicka på **BVC**.

Startsida: Social översikt | Startsida: Medicinsk översikt | Checklista, tabell

Startsida: Social översikt

Stäng Inställningar...

Barndata Ingen aktiv adress registrerad! BVC 2022-05-02 BVC Amadeuskliniken Fyllinge

Anhörina Att göra: Dagar kvar

2. Ny flik öppnas, **Barnhälsovård**. Markera raden för aktuellt BVC. Välj **Exportera journal** i listan.

Startsida: Social översikt | Barnhälsovård | Startsida: Medicinsk översikt | Checklista, tabell

Barnhälsovård

Stäng Ny ▼ Ändra Visa Radera Exportera journal...

Fr o m	Till	BVC	Kommentar
2022-05-02		BVC Amadeuskliniken Fyllinge	

Barnomsorg

Tidigare

Barnhälsovård

BVC

Barnomsorg

Manual: Användarmanual – Överföring utanför Region Halland och till EMI, PMO

Fastställd av:

Huvudförfattare:

3. Nytt fönster öppnas, **Exportera Journal**.

Alt. 1 vid elektronisk export:

Klicka på **Välj...**

Exportera journal

Adress
Klicka på Välj... för att öppna adresslistan. Adresslistan är filtrerad och visar de mottagare som kan importera de exporterade journalerna. Om du väljer en annan mottagare eller skriver in adressen manuellt, så kommer Skicka att inaktiveras. Skicka kommer även att inaktiveras om en mottagare utan EID väljs.

PMO
Barnhälsovård

Välj... Återställ

Namn:
Adress:
Postnummer: Ort:
Mottagare:
Titel:

Bakåt Nästa

Information
Du är inloggad på:
UTB Nidingen.
Enheten saknar EID.

Stäng Hjälp

Nytt fönster öppnar sig, **Adresser**. Välj mottagare av den exporterade journalen, i adressboken.

Adresser

Ny Ändra Radera Alternativ Lägg till i grupp... Ta bort från grupp

Adressgrupper
Sök
Systemgrupper
BHV UTB Region Hall...
BHV, övriga Sverige
e-tjänster
Sjukhus
Skolor, Falkenberg
Skolor, Halmstad
Skolor, Hyltebruk
Skolor, Kungsbacka
Skolor, Laholm
Skolor, Varberg

Namn	Adress 1	Adress 2
BVC UTB Entersalen		
BVC UTB Nidingen		
BVC UTB Nissan		
BVC UTB Vinterträd...		
Fiktivt BVC, använd...		

Namn: Telefon:
Adress 1: Fax:
Adress 2: E-post:
Postnr:
Ort:

OK Avbryt Hjälp

Hittar du inte adressen? Lägg ett ärende till Objektspecialist.

Manual: Användarmanual – Överföring utanför Region Halland och till EMI, PMO

Fastställd av:

Huvudförfattare:

Alt 2 Då mottagaren inte kan importera PMO-journal elektroniskt:

Skriv in Namn på BVC/skola samt Ort manuellt.

Guiden kommer att ange att journalen inte kan exporteras, utan endast skrivas ut.

Oavsett alternativ 1 eller 2 välj **Nästa** när journalen är adresserad

Exportera journal

Adress
Klicka på Välj... för att öppna adresslistan. Adresslistan är filtrerad och visar de mottagare som kan importera de exporterade journalerna. Om du väljer en annan mottagare eller skriver in adressen manuellt, så kommer Skicka att inaktiveras. Skicka kommer även att inaktiveras om en mottagare utan EID väljs.

PMO Barnhälsovård

Välj... Återställ

Namn:
Fyll i namn

Adress:
Aktuell adress

Postnummer: 30200 Ort:
Ort

Mottagare:
Aktuell mottagare

Titel:
Titel

Bakåt **Nästa**

Information
Du är inloggad på:
UTB Nidingen.
Enheten saknar EID.
Mottagaren registrerades manuellt.
Journalen kan bara exporteras genom utskrift.

Stäng Hjälp

Manual: Användarmanual – Överföring utanför Region Halland och till EMI, PMO

Fastställd av:

Huvudförfattare:

4. Välj moduler som ska exporteras. Markera i rutan att samtliga moduler ska inkluderas vid export/utskrift. Välj **Nästa**.

Exportera journal

Inställningar
De valda modulerna kommer att exporteras. Urvalet sparas till nästa export. Det är obligatoriskt att välja en journaltyp för att få fortsätta exporten.

PMO 
Barnhälsovård

Journaltyp:
Barnhälsovårdsjournal

Moduler som ska inkluderas i Löpande journal Återställ

- Anteckning
- Barnets utveckling
- Checklista
- Dokument
- Hörselkontroll
- Mätvärden
- Nutrition
- OBS
- Symbol
- Synkontroll
- Tillväxt
- Vaccination
- Vaccinationsnamnes
- Varning

Ta inte med utkast

Exkludera dokument
Inga dokument Urval

Bakåt **Nästa**

Information
Mottagaren registrerades manuellt.
Journalen kan bara exporteras genom utskrift.

Stäng Hjälp

Manual: Användarmanual – Överföring utanför Region Halland och till EMI, PMO

Fastställd av:

Huvudförfattare:

5. Markera att du erhållit samtycke för export/flytt av BVC-journal genom att klicka i rutan. Om barnets ska byta BVC ska **Avsluta BVC-inskrivning** vara ikryssad. Om du endast vill skriva ut en kopia av journalen – ta bort markeringen för **Avsluta BVC-inskrivning**. Klicka på **Skicka** alternativt **Skriv ut**.

Exportera journal

Exportera
Innan du exporterar den eller de valda journalerna måste du godkänna villkoren. Du kan även skriva en kommentar om exporten. Alla exporter av journaler registreras i loggen Exporterade journaler. Du kan även göra val under rubriken Avsluta för de valda barnen.

Journaler som ska exporteras:
220112-2385 Madeleine, Maddesson

Jag intygar att samtycke för export av dessa journaluppgifter har inhämtats och att exporten sker i enlighet med gällande lagstiftning. Alla exporter av journaler och eventuella kommentarer registreras i loggen Exporterade journaler.

Kommentar:

Information
Mottagaren kan inte importera journaler elektroniskt. Mottagaren saknar EID. Journalen kan bara exporteras genom utskrift.
Journalen/journalerna kommer att exporteras till: BVC UTB Nissan

Avsluta
 Avsluta BVC-inskrivning

Väljs **Skicka** så är journalen digitalt exporterad.

6. Om elektronisk adress saknas skrivs istället journalen ut i samband med byte till annat BVC utanför Region Halland eller Elevhälsans Medicinska Insats.

Om du väljer att skriva ut journalen istället för att skicka den elektroniskt, kommer du även att få definiera skrivarinställningar. Markera vad som ska inkluderas i utskriften.

- Markera Dokumentbilagor
- Markera Vaccinationer
- Markera Inkludera Tillväxtkurva
- Markera Inkludera kontaktadress (om detta är möjligt)
- Markera Anpassa till pappersstorlek
- Markera Per modul
- Välj OK

Utskriftsalternativ

Installerade utskriftsdefinitioner:
Export BHV

Inkludera bilagor från valda moduler

- Dokumentbilagor
- Inskannade labresultat
- Läkarintyg
- Teckningar
- Enkäter
- Nationella intyg

Inkludera kontaktadress

Inkludera bilagor

- Vaccinationer
- Inkludera Tillväxtkurva

Alternativ för pdf-utskrifter

- Visa miniatyrbilder

Sidstorlek:

- Zoom 100%
- Anpassa till pappersstorlek

Sortering

- Löpande journal
- Per modul

OK Avbryt Hjälp

Vy för förhandsgranskning öppnas i Adobe Acrobat Reader.

Manual: Användarmanual – Överföring utanför Region Halland och till EMI, PMO

Fastställd av:

Huvudförfattare:

7. Det är i denna vy du väljer att skriva ut journalen. Stäng inte vyn förrän du klickat på skrivarikonen som dyker upp i dokumentet och begärt utskrift. Stäng ned fönstret när du skrivit ut

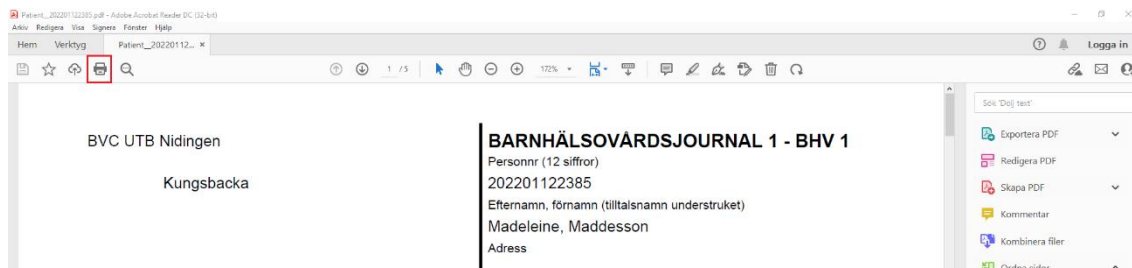

Barnet är nu utskrivet ur BVC