

PMO

Guide - Utskrift Journal

PMO

1. Öppna en journal. Klicka på förstoringsglasat.

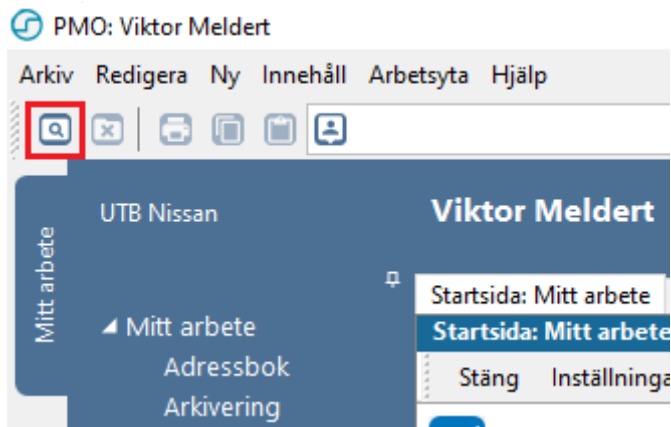

2. Nytt fönster öppnas, **Öppna journal/Sök barn**. Välj **Journaltyp Barnhälsovårdsjournal** och **Arbetsflöde BHV-startflöde**

Barn-ID	Kön	Namn	Datum
220112-2385	♀	Madeleine, Mad...	16:01
220116-2381	♀	Sune, Svensson	2022-05-02

1. Ny flik öppnas, **Startsida: Social Översikt**. Klicka på **BVC**.

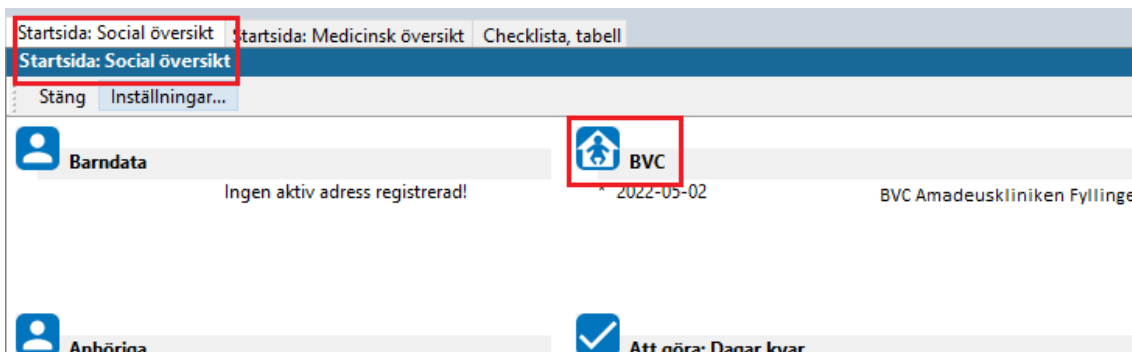

2. Ny flik öppnas, **Barnhälsovård**. Markera raden för aktuellt BVC. Välj **Exportera journal** i listen.

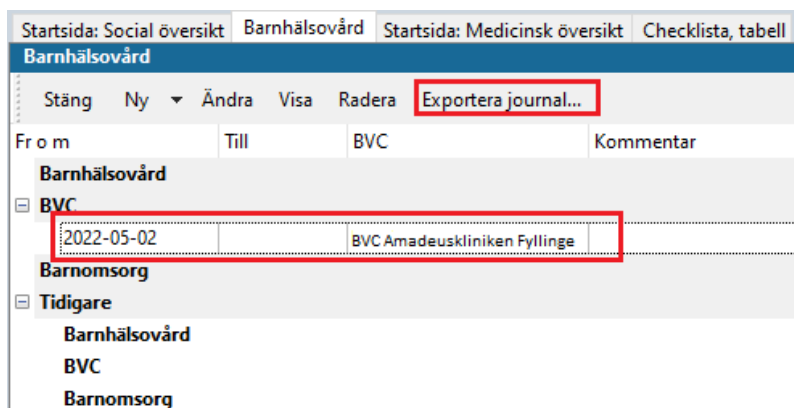

3. Nytt fönster öppnas, **Exportera Journal**. Nu har du fler alternativ beroende på vad du ska göra.

Alt 1. Klicka på **Välj...**, om du ska skriva ut till specifik mottagare.

Exportera journal

Adress
Klicka på Välj... för att öppna adresslistan. Adresslistan är filtrerad och visar de mottagare som kan importera de exporterade journalerna. Om du väljer en annan mottagare eller skriver in adressen manuellt, så kommer Skicka att inaktiveras. Skicka kommer även att inaktiveras om en mottagare utan EID väljs.

PMO
Barnhälsovård

Välj... Återställ

Namn:

Adress:

Postnummer: Ort:

Mottagare:

Titel:

Bakåt Nästa

Information
Du är inloggad på:
UTB Nidingen.
Enheten saknar EID.

Stäng Hjälp

Nytt fönster öppnar sig, **Adresser**. Välj mottagare av den exporterade journalen, i adressboken.

Adresser

Ny Ändra Radera Alternativ Lägg till i grupp... Ta bort från grupp

Adressgrupper

- Sök
- Systemgrupper
 - BHV UTB Region Hall...
 - BHV, övriga Sverige
 - e-tjänster
 - Sjukhus
 - Skolor, Falkenberg
 - Skolor, Halmstad
 - Skolor, Hyltebruk
 - Skolor, Kungsbacka
 - Skolor, Laholm
 - Skolor, Varberg
 - Skolor, Östra Sverige

Namn	Adress 1	Adress 2
BVC UTB Entersalen		
BVC UTB Nidingen		
BVC UTB Nissan		
BVC UTB Vinterträd...		
Fiktivt BVC, använd...		

Namn: Telefon:

Adress 1: Fax:

Adress 2: E-post:

Postnr:

Ort:

OK Avbryt Hjälp

Hittar du inte adressen? Lägg ett ärende i **ServiceDesk**.

Alt 2

Skriv in Namn på BVC/skola samt Ort manuellt.

Guiden kommer att ange att journalen inte kan exporteras, utan endast skrivas ut.

Oavsett alternativ 1 eller 2 välj **Nästa** när journalen är adresserad

Exportera journal ✕

Adress
Klicka på Välj... för att öppna adresslistan. Adresslistan är filtrerad och visar de mottagare som kan importera de exporterade journalerna. Om du väljer en annan mottagare eller skriver in adressen manuellt, så kommer Skicka att inaktiveras. Skicka kommer även att inaktiveras om en mottagare utan EID väljs.

PMO 
Barnhälsovård

Välj... Återställ

Namn:
Fyll i namn

Adress:
Aktuell adress

Postnummer: Ort:
30200 Ort

Mottagare:
Aktuell mottagare

Titel:
Titel

Bakåt **Nästa**

Information
Du är inloggad på:
UTB Nidingen.
Enheten saknar EID.
Mottagaren registrerades manuellt.
Journalen kan bara exporteras genom utskrift.

Stäng Hjälp

4. Ny flik öppnas, Välj de moduler som ska exporteras. Välj **Nästa**.

Exportera journal

Inställningar
De valda modulerna kommer att exporteras. Urvalet sparas till nästa export. Det är obligatoriskt att välja en journaltyp för att få fortsätta exporten.

PMO 
Barnhälsovård

Journaltyp:
Barnhälsovårdsjournal

Moduler som ska inkluderas i Löpande journal Återställ

- Anteckning
- Barnets utveckling
- Checklista
- Dokument
- Hörselkontroll
- Mätvärden
- Nutrition
- OBS
- Symbol
- Synkontroll
- Tillväxt
- Vaccination
- Vaccinationsanamnes
- Varning

Ta inte med utkast

Exkludera dokument
12 valda av 12.
470,96 kB av totalt 470,96 kB Urval

Bakåt **Nästa**

Information
Mottagaren registrerades manuellt.
Journalen kan bara exporteras genom utskrift.

Stäng Hjälp

5. Markera att du erhållit samtycke för export/flytt av BVC-journal genom att klicka i rutan. Se till att **INTE** bocka i rutan för avslut. Klicka på **Skriv ut**.

Exportera journal

Exportera
Innan du exporterar den eller de valda journalerna måste du godkänna villkoren. Du kan även skriva en kommentar om exporten. Alla exporter av journaler registreras i loggen Exporterade journaler. Du kan även göra val under rubriken Avsluta för de valda barnen.

Journaler som ska exporteras:
220112-2385 Madeleine, Maddesson

Jag intygar att samtycke för export av dessa journaluppgifter har inhämtats och att exporten sker i enlighet med gällande lagstiftning. Alla exporter av journaler och eventuella kommentarer registreras i loggen Exporterade journaler.

Kommentar:

Information
Mottagaren registrerades manuellt.
Journalen kan bara exporteras genom utskrift.
Journalen/journalerna kommer att exporteras till:
bajs

Avsluta
 Avsluta BVC-inskrivning

Skriv ut

Stäng Hjälp

6. Vid utskrift måste du definiera skrivarinställningar. Markera vad som ska inkluderas i utskriften. När du valt vad som ska skrivas ut klickar du på **OK**.

Utskriftsalternativ

Installerade utskriftsdefinitioner:
Export BHV

Inkludera bilagor från valda moduler

- Dokumentbilagor
- Inskannade labresultat
- Läkarintyg
- Teckningar
- Enkäter
- Nationella intyg

Inkludera bilagor

- Vaccinationer
- Inkludera Tillväxtkurva

Inkludera kontaktadress

Alternativ för pdf-utskrifter

- Visa miniatyrbilder

Sidstorlek:

- Zoom 100%
- Anpassa till pappersstorlek

Sortering

- Löpande journal
- Per modul

OK Avbryt Hjälp

Vy för förhandsgranskning öppnas i Adobe Acrobat Reader.

- Det är i denna vy du väljer att skriva ut journalen. Stäng inte vyn förrän du klickat på skrivarikonen som dyker upp i dokumentet och begärt utskrift. Stäng ned fönstret när du skrivit ut

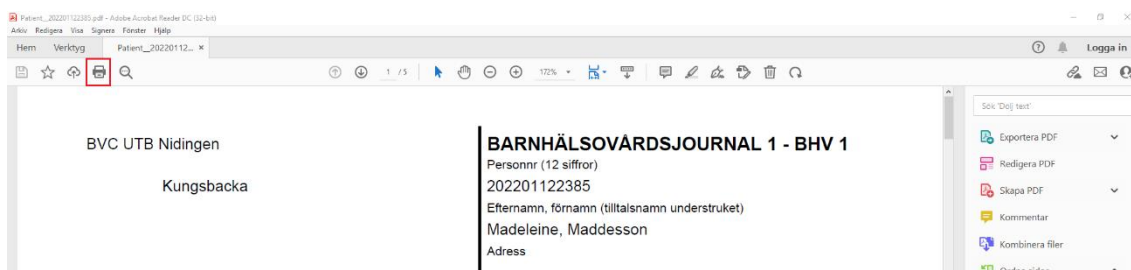

Journalen är nu utskriven.